

VÅRDKEDJAN BENAMPUTERADE

REGION KRONOBERG 2023-11-09

Magdalena Velander
Elin Karlsson
Sten-Åke Wallin
Lisa Hellquist Friberg
Anneli Roubert

FLÖDESSCHEMA FÖRSLAG TILL NATIONELL RIKTLINJE SWEDEAMP 2018

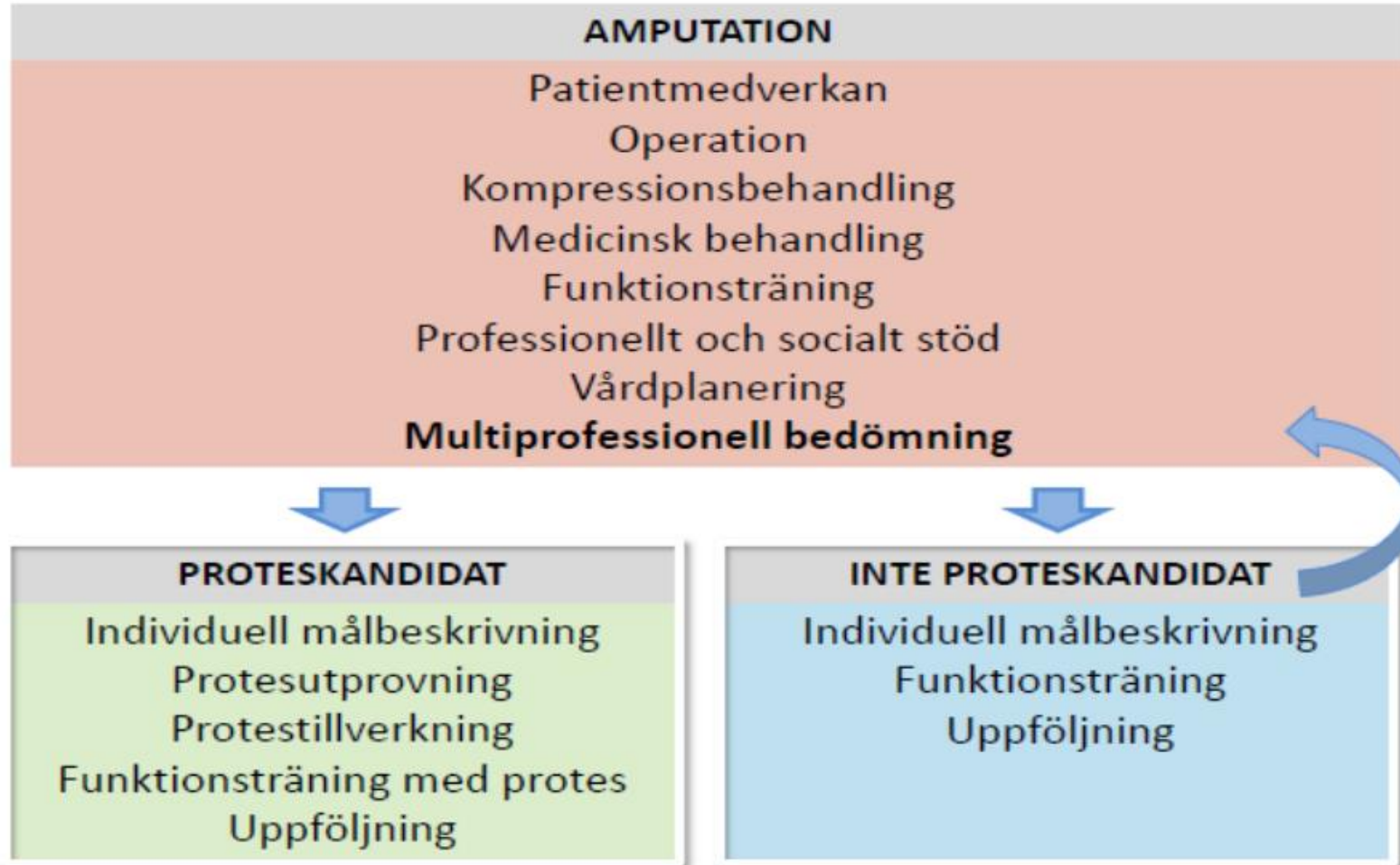

Sammanfattande bild av hur vårdförloppet rekommenderas.

VÅRDRIKTLINJER REGION KRONOBERG

Verksamhetsrepresentanter beskriver hur vi arbetar idag.

Omvårdnadsåtgärder och behandling

Teamet för protesförsörjning

Rehabiliteringsinnehåll

Registrering i SwedeAmp

Validering av data



VÅRDEN I SIFFROR

SWEDEAMP VARIABLER REGION KRONBERG

- [Nationella Amputations- och protesregistret \(SwedeAmp\) \(vardenisiffror.se\)](http://vardenisiffror.se)
- Processmått Tid från op till protes
- Kronoberg bäst
- Reamputationsfrekvensen nu 10,3% i Kronoberg
– behöver analysera och leta orsak!
(Kollar upp att alla är registrerade – kan bli annat resultat)
- Andel underbensamputationer
74,4% - sjunkande andel

Ny indikator planerad:
Tid från protes till Rehabilitering from
nästa publicering på
www.vardenisiffror.se



OMVÅRDNADSÅTGÄRDER & BEHANDLING

- Kärlkirurgen utför de flesta amputationerna i Växjö.
- Inneliggande vård på avdelning 33, ca 1 vecka. Uppstart av träning. Utprovning av liner dag 5.
- Utskrivning till hemmet/korttidsplats
- Inskrivning på rehabiliteringskliniken
- Vid sårläkningsbekymmer återbesök till kärlsjuksköterska för sårrevision och behandling.
- Jobbar tillsammans med hemsjukvård/rehab/primärvård



BEHANDLING

- Vanligt att amputationssåren inte primär läker.
- Besök på kärlmottagningen för revidering av nekrotisk vävnad.
- När såret är rent, uppstart av Pico/VAC.
- De flesta såren läker utan reamputation.
- Såret är inget hinder för att påbörja protesträning.



AMPUTATION I NEKROS → LÄKNING



Första besöket 24/2

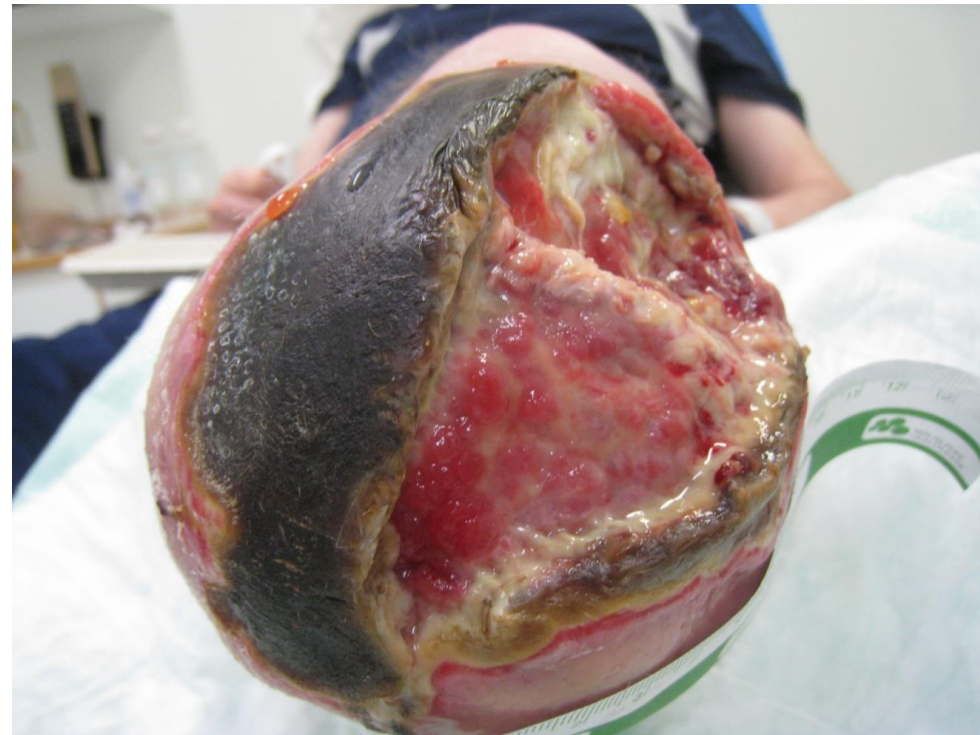

Besök 5, 14/3

AMPUTATION I NEKROS → LÄKNING



Besök 8, 14/4



Besök 10, 15/5

AMPUTATION I NEKROS → LÄKNING



Besök 13, 26/6



Helt läkt, 6 månader senare

PROTESTEAMET REGION KRONOBERG

- Fysioterapeut, rehabassistenter och undersköterska Rehabiliteringskliniken Växjö samt ortopedingenjör Team Olmed.
- Information preoperativt samt kontakt med annan amputerad
- Bedömning – protesförsörjning och rehabiliteringsbehov
- Planering protesutprovning
- Planering protesträning
- Resurs för kommun och primärvård
- Gåskola
- Registreringar I SwedeAmp

★ **SAMARBETE!** ★

Det hände sig vid den här tiden för två år sedan, att det gick ett bud om att en man hade en svår sjukdom...

Patienten hade mycket frågor – kunde vi ge patienten information nu?
Och kunde vi ordna plats i härberget för honom?

Två remisser skickas från patientansvarig läkare till protesteamet – en till Team Olmed och en till rehabiliteringskliniken

Kontakt! Har ni fått en remiss? Hur planerar vi? När kan vi träffa patienten?



Mannen på bilden ("Storis") är strax över 50 år gammal och egenföretagare (entreprenör). Har i flera år besvärats av venös insufficiens och svullna underben. Nu svårt sjuk (GAS – sepsis). Efter att ha drabbats av Fourniers gangrän och legat nedsövd i respirator är cirkulationen så dålig att amputation blir nödvändig.

Många frågor och funderingar

“Hur lång tid kommer det här att ta?”

“När kan jag börja jobba?”

- Vad säger vårt vårdprogram?
- Vad säger siffrorna i Swedeamp?

Vaderna är mycket stora och svullna

- Tar ett cirkulärmått för att vara förberedd med rätt storlek på liner
- 55 cm före amputation

SAMORDNING

TEAM OLMED - REHABILITERINGSKLINIKEN

- Rehabiliteringsnivå – basrehab eller specialiserad
- När kan det bli aktuellt med träning och slutenvårdsplats?
- Vill patienten bli inlagd?

- När kan proteserna tillverkas?

- “Har du hört någonting om “Storis”?”
- Vad står det i journalen?

- Samordning med patientansvarig läkare?
- Ska vi köra? Eller avvakta?



Liner 55
2021-12-28

teamolmed

I SAMBAND MED LINERUTPROVNING - UTLÄMNING AV PORTFOLIO

- Skiftlig info om fortsatta processen: bedömning - protesutprovning – rehabilitering
- Tillvänjningsschema för liner
- Instruktioner för hantering av liner - bild & text

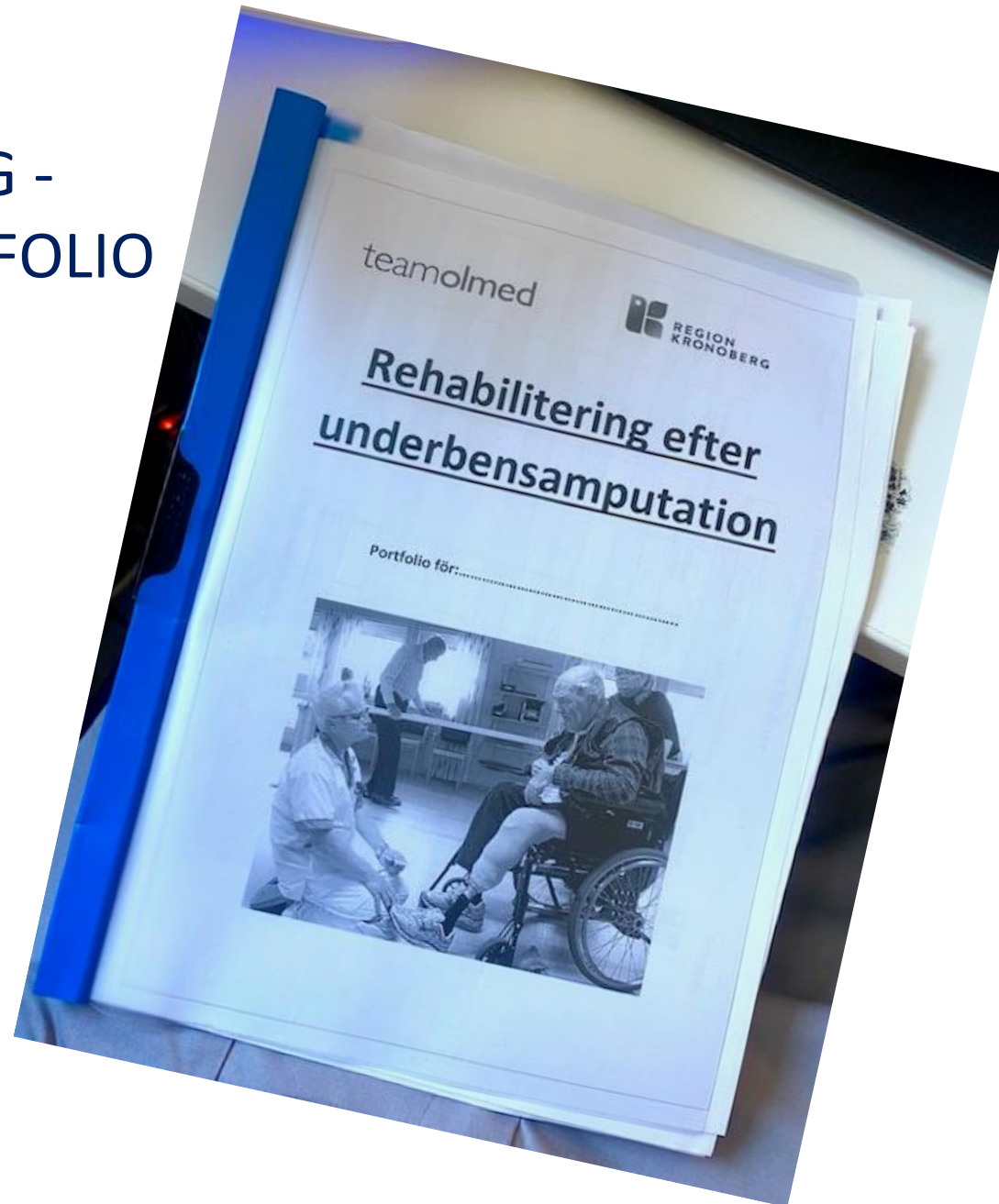



teamolmed



Plastar med liner 55
AK

2022-01-13

teamolmed

- Protesen tillverkas
- Fysioterapeut ansluter efter ca 1.5 timme - bedömning
- Planering framåt
- Vad vill och klarar patienten?



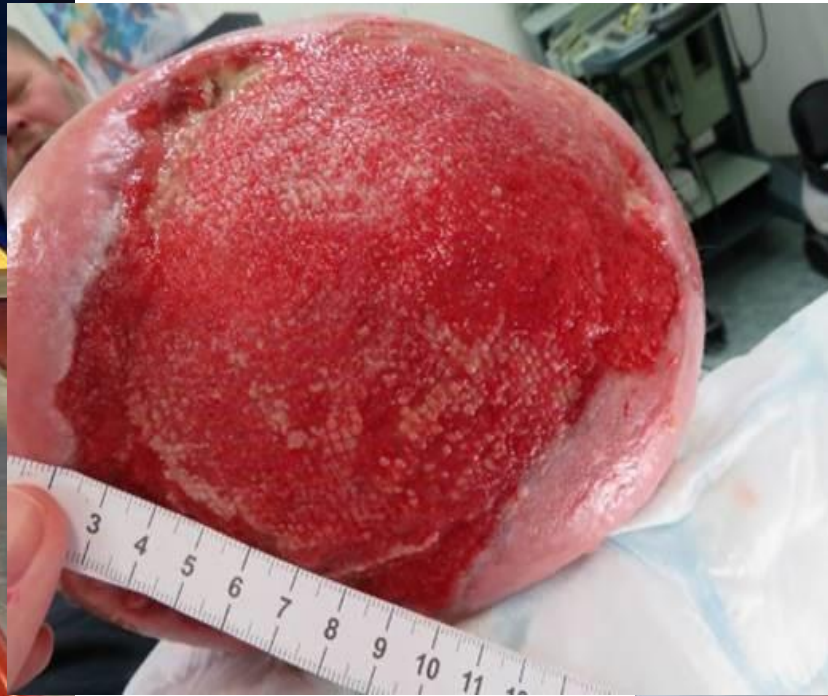

2022-03-04

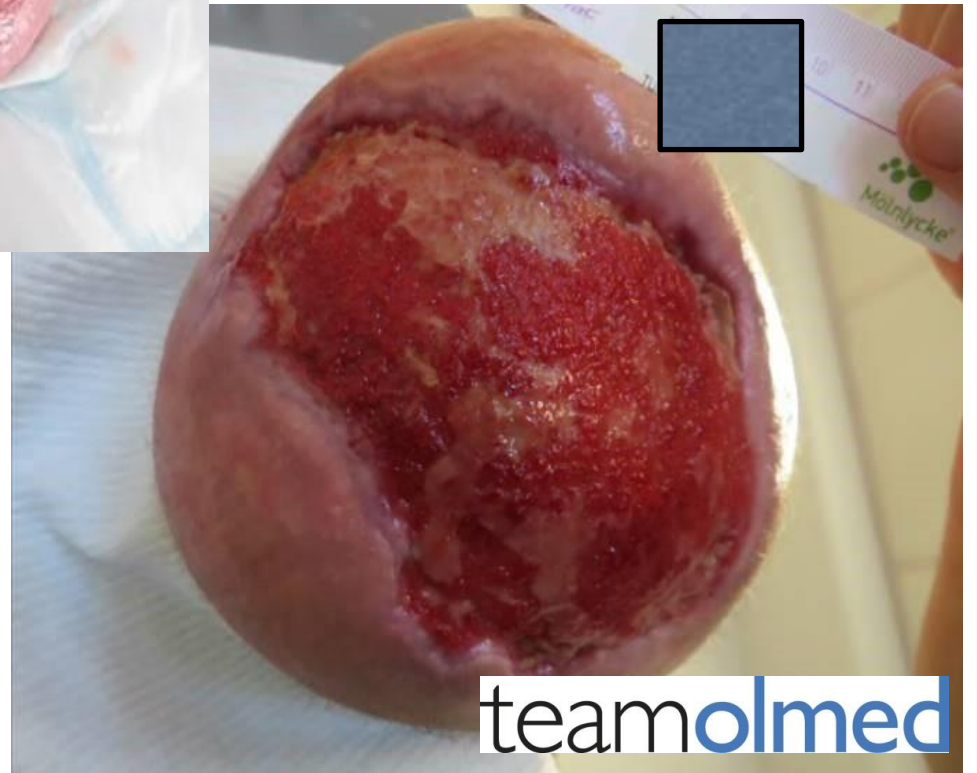

teamolmed

VAD KAN GÅ FEL?

- *“Du Stene...”*
- Jag ser att patienten ligger på infektion
- Att patienten är reopererad
- Att patienten har fått ett nytt sår etc.

TIDEN PÅ REHAB

- Passar proteserna? Behövs strumpor
- Är proteserna rätt inställda? Lagom längd?
- Skaver proteserna? Sårets utseende
- Hur mår patienten? Allmäntillståndets påverkan

ERFARNA MEDARBETARE

- Mail från sjukgymnast på rehabiliteringskliniken:

“Hej Stene!

*Jag flekterade hylsan lite till, lade till en tunn strumpa
och sedan gick “Storis” 50 meter med rollator utan smärta.”*

TIDEN EFTER REHAB

- Kontakter – fysioterapeut kommun/primärvård, annan personal, anhöriga etc.
- Klarar patienten att sköta sin protes?
- Behövs mera träning via gåskolan?
- Är det dags för en follow up med Swedeamp? 😊



**REGION
KRONOBERG**